

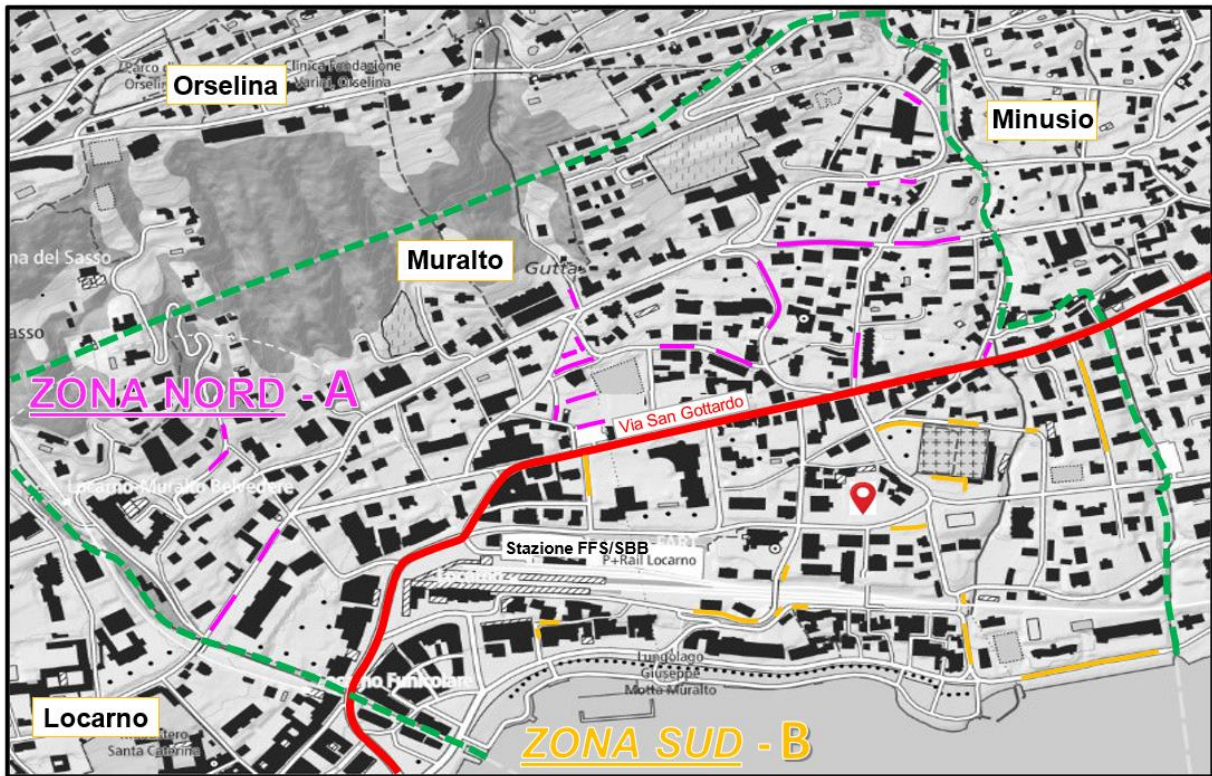

## PIANTINA DELLE ZONE A DISCO DEL COMUNE DI MURALTO



### Leggenda:

- Vi trovate qui:
- Confini del comune di Muralto:
- Confine tra la zona A e B:
- Stalli/parcheggi zona NORD:
- Stalli/parcheggi zona SUD:



easypark



parkingpay

Nome delle vie in cui trovate gli stalli delle zone a disco di entrambi i settori e la quantità di parcheggi presenti:

### Zona NORD – A:

- Via Sempione (7)
- Vicolo Del Gutta (27)
- Via Ticino (19)
- Via Del Sole (altezza nr. civico 47) (10)
- Via Buetti (10)
- Via S. Carlo (7)
- Via Sciaroni (7)
- Vicolo Ponte Vecchio (6)
- Via D. Bacilieri (15)
- Via Balli (5)
- Via Madonna Delle Grazie (3)
- Via Orselina (3)
- Via Dei Fiori (3)

### Zona SUD – B:

- Via Dei Muralti (6)
- Via Pietro Scazziga (7)
- Via San Vittore (11)
- Via Dei Pescatori (3)
- Viale Verbano (zona Ex Reber/res. Lago Maggiore) (29)
- Via Rabissale (9)
- Via Rivapiana (4)
- Via Municipio (11)
- Via G.G. Nessi (zona cimitero) (11)
- Via Dei Cipressi (26)
- Via Sociale (9)

Segnaletica verticale che segnala l'inizio delle zone a disco

(Attenzione all'iscrizione segnaletica “NORD” / “SUD”):

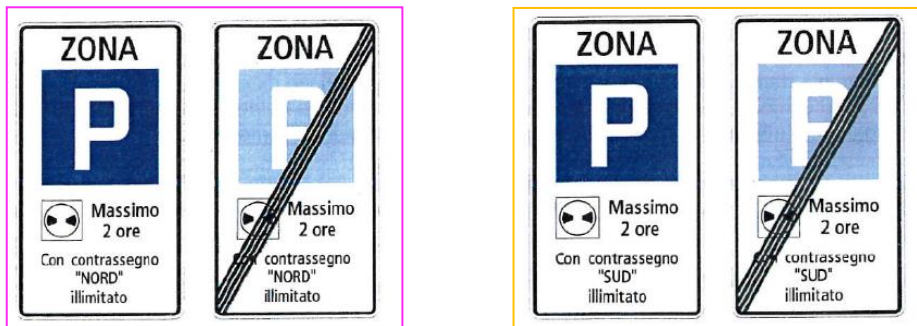

### Note informative:

Il comune di Muralto non dispone di zone blu, ma unicamente di zone a disco (stalli demarcati in colore bianco) e segnalati con la segnaletica verticale (cartelli) di cui sopra. In queste zone è obbligatorio l'utilizzo del disco orario, ottenibile gratuitamente presso qualsiasi sportello di polizia. Vi è la possibilità di richiedere tramite lo sportello e/o tramite applicazione Parkingpay.ch, l'autorizzazione giornaliera per un massimo di 6 giorni rinnovabili, al costo di CHF 5.-.

Per ulteriori richieste, Polizia Comunale di Muralto, Via Municipio 3, 6600 Muralto, 091 735 89 89.